

媒体概要

- ◇ 掲出料 : ￥12,000,000.- (1ヶ月)
- ◇ 意匠製作・取付費 : ￥2,500,000.-
- ◇ 撤去費 : 上記意匠製作・取付費に含む
- ◇ 消費税別途
- ◇ 電気料金込み
- ◇ 屋外広告物申請料込み
- ◇ 保守管理料込み
- ◇ 既存外照式ビルボード無償貸与
- ◇ 事前クライアント審査・デザイン審査有り
- ◇ 決定優先
- ◇ 1ヶ月契約
- ◇ 完全データ入稿 (入稿から掲出開始まで広告意匠面の製作期間 (約4週間) を要します。)

Billboard	神宮前太田ビル	Size	H10,000mm×W9,500mm / 95㎡
Address	東京都渋谷区神宮前6-23-7		
Route	明治通り	Spec Face	Front-lit/ターボリン 南面
Circulation	神宮前太田ビル サーキュレーション 251,077人/日 (KDDI Location Analyzer)	Market Recommend	クッターが無く視認良好 交通量の多い明治通り 約100㎡のビッグビルボード

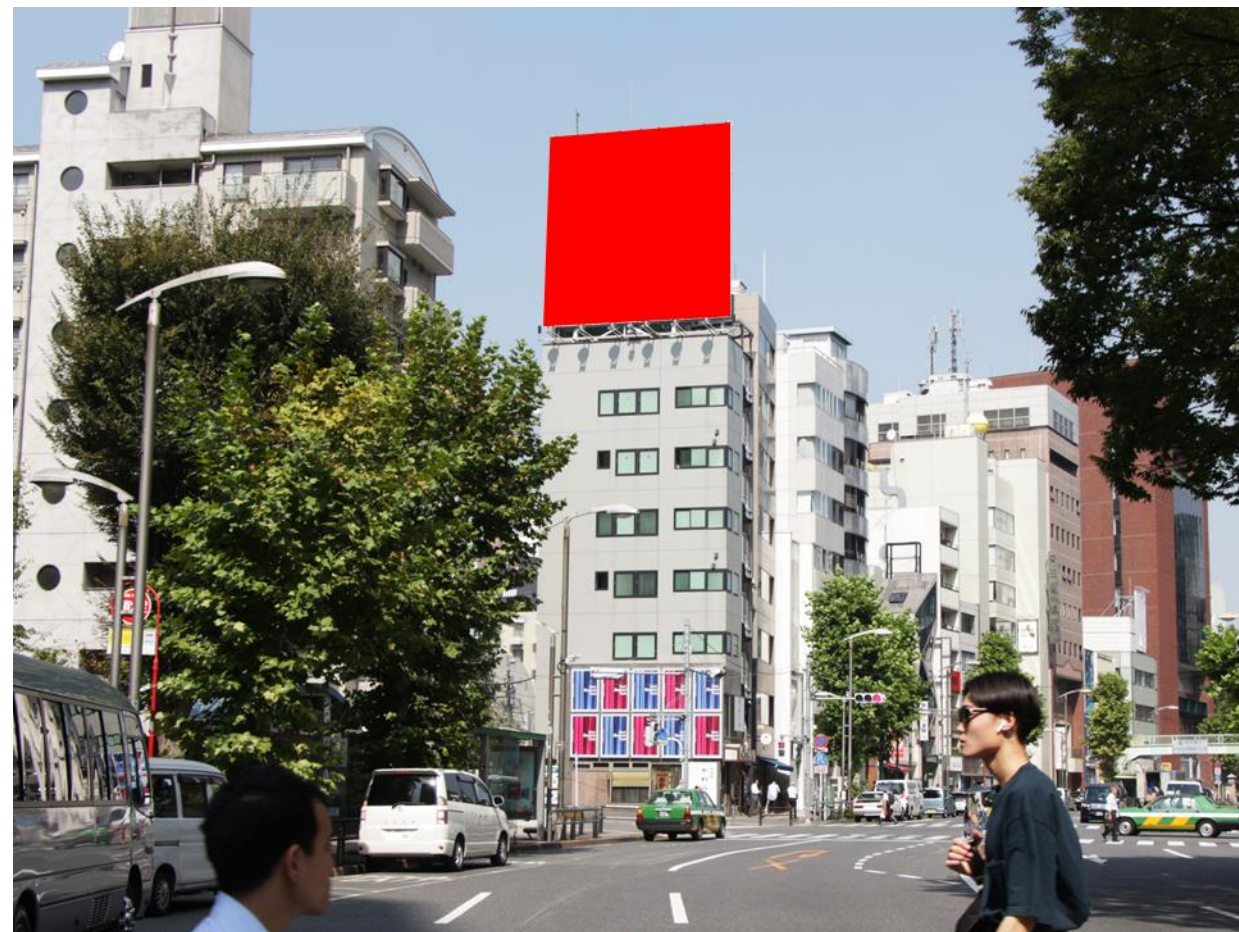

媒体概要

- ◇ 掲出料
 - ： ¥ 3,000,000.- (2週間)
 - ： ¥ 3,500,000.- (4週間)
- ◇ 意匠製作・取付費
 - ： 上記掲出料に含む
- ◇ 撤去費
 - ： 上記掲出料に含む
- ◇ 消費税別途
- ◇ 電気料金込み
- ◇ 屋外広告物申請料込み
- ◇ 保守管理料込み
- ◇ 既存外照式ビルボード無償貸与
- ◇ 事前クライアント審査・デザイン審査有り
- ◇ 長期・決定優先
- ◇ スタート日：1日・16日
- ◇ 完全データ入稿（入稿から掲出開始まで広告意匠面の製作期間（約4週間）を要します。
- ◇ 短期については、3ヶ月前オープンです。

Billboard	神宮前太田ビル	Size	H10,000mm×W9,500mm / 95㎡
Address	東京都渋谷区神宮前6-23-7		
Route	明治通り	Spec Face	Front-lit/ターボリン 南面
Circulation	神宮前太田ビル サーキュレーション 251,077人/日 (KDDI Location Analyzer)	Market Recommend	クラッターが無く視認良好 交通量の多い明治通り 約100㎡のビッグビルボード